

MANUAL DE CONTROL PARA ASISTENCIA QR

1. Para que el usuario (trabajador) pueda acceder a las funciones de la aplicación es necesario primero que el administrador de panel pueda registrar al usuario en la web del panel de administración.

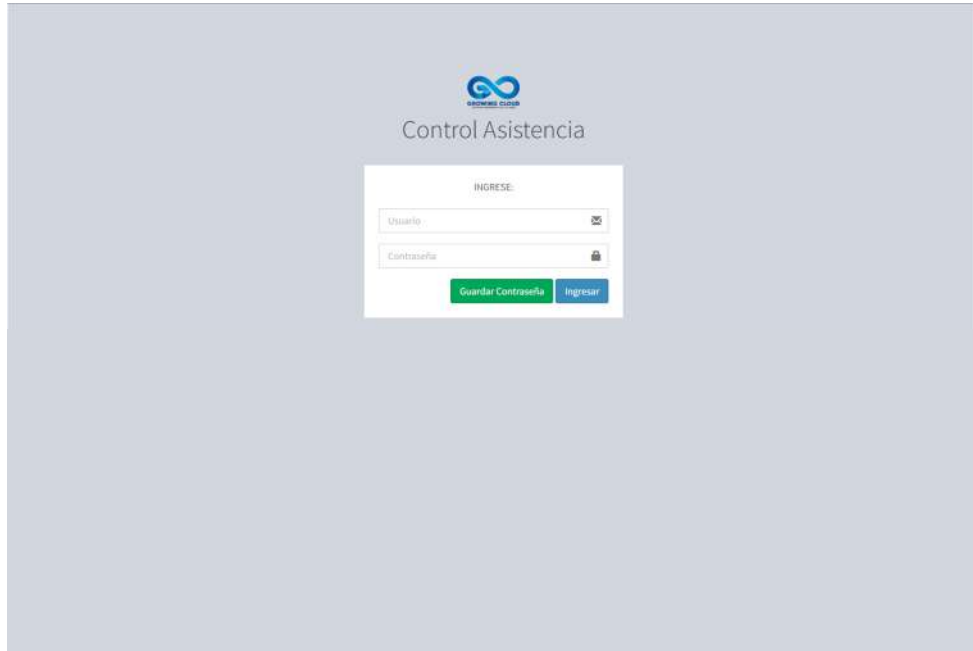

<https://controlasistencia.net/demo>

Accesos al panel demo usuario administrador: admin
contraseña: admin

Ingrese al panel de control con los accesos

2. Instala la aplicación, ingresa a Play Store para Android y App Store en iOS, luego ábrelo.

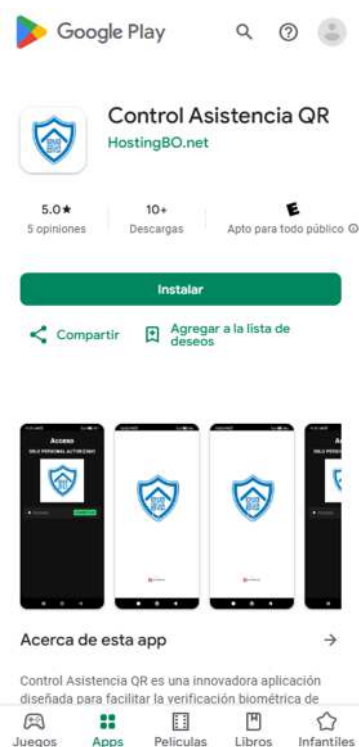

3. En la aplicación pedirá el acceso a la ubicación que es solo para seguimiento de la aplicación, elegimos **“permitir al usar la app”**.

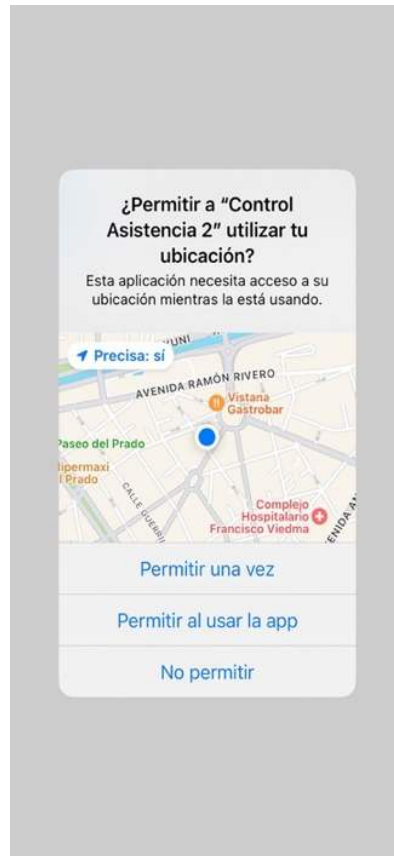

4. En introducir el nombre del servidor que las empresas u organizaciones tendrán para su uso propio, este es el nombre del servidor ejemplo "demo", y presione conectar.

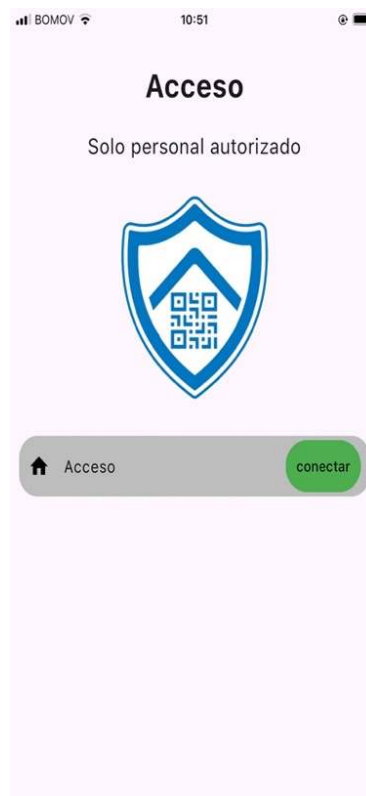

- Luego la aplicación genera un valor único de 9 dígitos en el dispositivo, el cual debe ser enviado a los administradores del panel de administración de la empresa, solo entonces se habilitará el dispositivo.

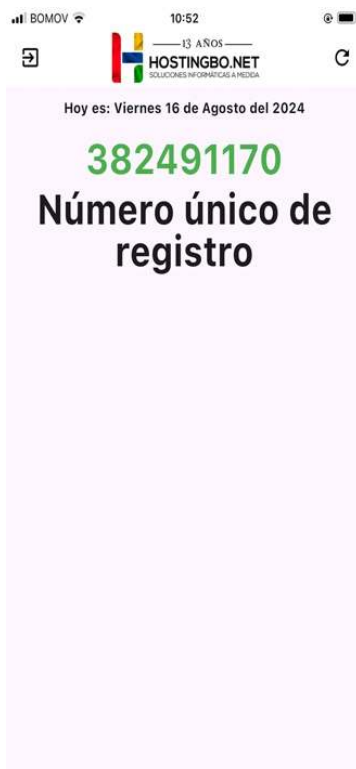

- El administrador del panel puede crear o seleccionar un usuario en modo edición puede ingresar el "Numero único de Registro" de la aplicación en "Clave de registro del celular" del panel de administración y luego guardar los cambios.

The screenshot shows a web administration panel. On the left is a dark sidebar with a menu. The main content area is titled 'LISTA DE EMPLEADOS' and contains a table of employees. A search bar is located above the table. The table has columns for 'NOMBRE', 'LUGAR DE TRABAJO', 'CI', 'TIPO', and 'ESTADO'. Each row has a set of action buttons: 'Inactivar', 'EDITAR', 'ELIMINAR', and 'ASIGNAR TURNOS'. Red boxes and numbers 1 through 5 highlight specific elements: 1 points to the 'PERSONAL' menu item, 2 to the 'Lista de personal' sub-item, 3 to the 'CREAR NUEVO' button, 4 to the 'EDITAR' button for Carlos Jaldin, and 5 to the 'EDITAR' button for Maria Lopez.

NOMBRE	LUGAR DE TRABAJO	CI	TIPO	ESTADO	Inactivar	EDITAR	ELIMINAR	ASIGNAR TURNOS
Carla Vega	Cajera	54545445	Admin	Activo	Inactivar	EDITAR	ELIMINAR	ASIGNAR TURNOS
Carlos Jaldin	Programador	6547489	Admin	Activo	Inactivar	EDITAR	ELIMINAR	ASIGNAR TURNOS
Maria Lopez	Administradora	645645634	Admin	Activo	Inactivar	EDITAR	ELIMINAR	ASIGNAR TURNOS
Andrés Mendez	Cajero	54832452	Empleado	Inactivo	Activar	EDITAR	ELIMINAR	ASIGNAR TURNOS

Datos del empleado

Nombre(s): Carlos Apellido(s): Jaldin

Carnet de identidad: 6547489 Extensión del carnet: Cochabamba

Lugar de trabajo: Programador

Tipo: Admin

Cargo/Profesión: Administrador

Fecha de contratación: 21/08/2024

Contrato: Contrato

Sueldo: 1000.00 Bono de antigüedad: 0.00

Clave de registro del celular: 294458477 Ubicación de registro: Seleccionado una nueva ubicación

Fotografía(300x300): Ningún archivo seleccionado

- Luego para acceder a las funciones de la aplicación presione el botón de actualizar. Para habilitar el inicio de sesión y poder usar las funcionalidades de marcar asistencia utilizando la cámara.

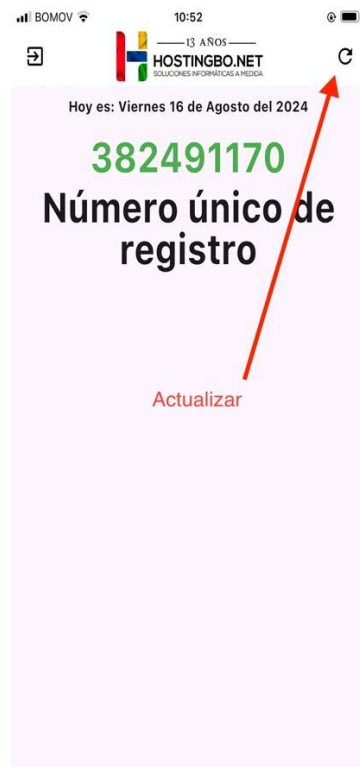

- Para escaneo de QR solo presionar en el icono de la cámara que se encuentra en la parte superior derecha de la aplicación, al presionar aparece el permiso de uso de la cámara entonces aceptamos el permiso en "OK". Con esto ya podemos escanear el QR q nos otorga el administrador.

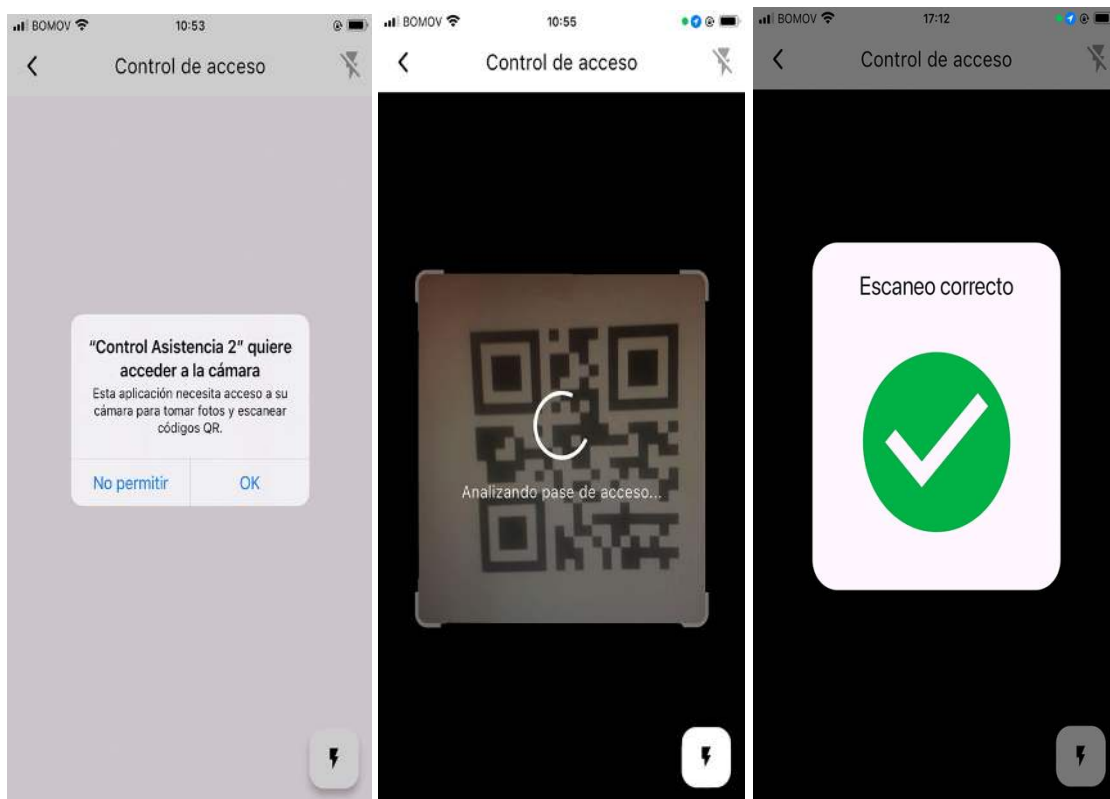

Terminado los pasos ahora puede probar con su dispositivo el escanear

Nota: los datos de conexión y link de sistema

Datos de accesos

Conexión de servidor demo: demo

antes de acceder a este enlace <https://controlasistencia.net/demo/login.php> en un navegador

Adminstrador: admin

contraseña: admin